



FIDAM
Federazione Italiana
degli Amici dei Musei



DIALOGUES
RACCONTARE L'ARTE

📍 ROMA

RAFFAELLO A ROMA

La **Federazione Italiana degli Amici dei Musei**

promuove un nuovo appuntamento culturale dedicato alla scoperta e all'approfondimento del patrimonio artistico italiano.

Viaggio-Studio FIDAM 15-17 Maggio 2026

Con l'autorevole guida di Claudio Strinati, storico dell'arte e di Paolo Violini, Direttore dei laboratori di restauro Vaticani.

Pronti a partire?



**VENERDÌ
15 MAGGIO**

**17:00 – 19:00 | EVENTO D'APERTURA
MIC – MINISTERO DELLA CULTURA**

Via del Collegio Romano, 27, 00186 Roma RM

- Saluti istituzionali di Italo Scaietta, presidente Federazione Italiana degli Amici dei Musei (FIDAM) e presidente della Federazione Mondiale Amici dei Musei (WFFM) e della Segreteria organizzativa FIDAM
- Lectio magistralis di Claudio Strinati sulla vita e l'opera di Raffaello Sanzio con anticipazioni su una ricerca in corso
- Lectio magistralis di Paolo Violini sugli ultimi restauri alle Stanze Vaticane e sul progetto per i restauri alle Logge Vaticane

Logistica: Spostamento in taxi condiviso da prenotare in loco a cura dei partecipanti (circa 20 min dal Mic) o in bus.

20:00 | CENA DI BENVENUTO

Residenza dei Duchi Vittorio e Alteria Catalano Gonzaga
Via Giacomo Puccini, 9, 00195 Roma RM

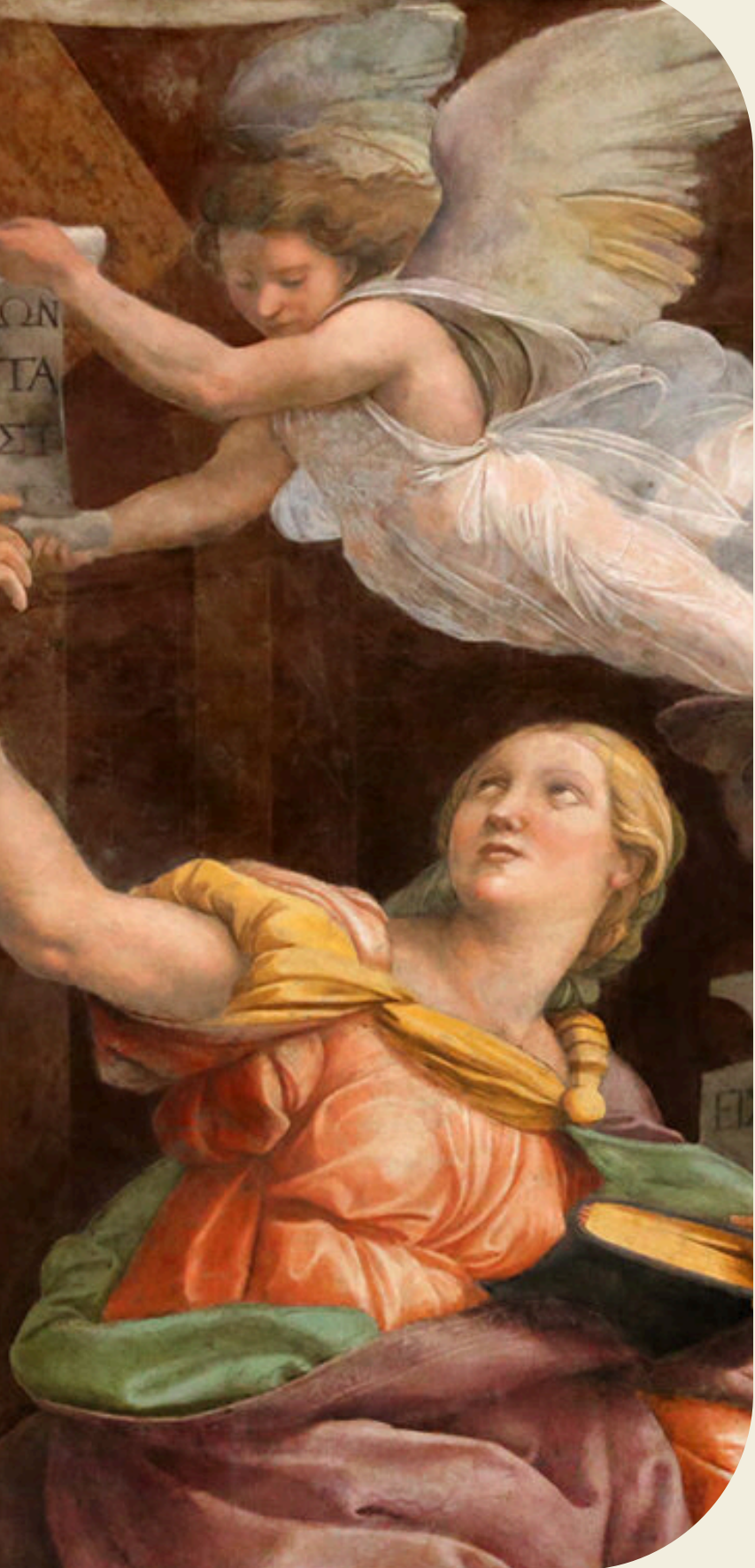

SABATO 16 MAGGIO

10:00 – 12:00 | GALLERIA BORGHESE

PIAZZALE SCIPIONE BORGHESE, 5, 00197 ROMA RM

Visita centrata sulla celebre Deposizione Borghese (1507), capolavoro giovanile realizzato per la cappella Baglioni di San Francesco al Prato a Perugia. In questa scena di drammatico trasporto del corpo di Cristo, Raffaello raggiunge una sintesi straordinaria tra pathos rinascimentale, equilibrio classico e memoria dell'arte antica, affermandosi definitivamente tra i grandi maestri del suo tempo.

NB Un **primo gruppo entrerà alle ore 10.00, un secondo gruppo alle h 11.00**, il Prof. Strinati entrerà con questi ultimi e si recherà subito nella **sala 9 (di Didone)** ove si colloca l'opera dove ci riuniremo tutti per ascoltarne l'esegesi. Il secondo gruppo avrà poi modo di visitare la galleria in autonomia così come avrà già fatto il primo. Ci riuniremo poi per il pranzo.

12:30 – 13:30 | PRANZO LEGGERO

VIVI BISTROT – GALLERIA BORGHESE

Logistica: lo spostamento diretto fra Galleria Borghese e Santa Maria della Pace richiede 20 minuti in taxi, 35 in bus e 45 piedi.

15:00 | CHIESA DI SANTA MARIA DELLA PACE

PIAZZA DI SANTA MARIA DELLA PACE, 5, 00186 ROMA RM

Visita all'affresco raffigurante le Sibille. Celebre affresco realizzato da Raffaello intorno al 1514 per Agostino Chigi. Le quattro Sibille, affiancate da angeli che reggono i cartigli delle profezie, traducono l'antica sapienza pagana nel linguaggio classico dell'Umanesimo maturo. L'opera mostra un dialogo diretto con la monumentalità michelangiotesca della Sistina, rielaborata però con l'equilibrio e la grazia tipici di Raffaello.

16:30 | CHIESA DI SANT'AGOSTINO

PIAZZA SANT'AGOSTINO, 15, 00186 ROMA RM

Visita all'affresco raffigurante il profeta Elia. Affresco raffaellesco eseguito nei primi anni del soggiorno romano dell'artista (1511-1512). La figura monumentale del profeta – tradizionalmente identificato con Isaia – rivela l'impatto decisivo della Cappella Sistina appena scoperta: la potenza plastica e la torsione della figura si fondono con la chiarezza compositiva di Raffaello, segnando una svolta nella sua pittura romana.

Logistica: entrambe le chiese nel centro storico; spostamento a piedi tra le due (circa 10 min).

17:00 – 19:00 | TEMPO LIBERO

Possibilità di fare ritorno alla propria struttura, prendere un caffè o passeggiare per il centro storico ...

Logistica: lo spostamento diretto fra S. Agostino e Palazzo Massimo richiede 20 minuti a piedi o 15 in taxi.

19:15 | LEZIONE-CONCERTO SU RAFFAELLO SANZIO E L'ARMONIA DIPINTA, PALAZZO MASSIMO DI PIRRO

CORSO VITTORIO EMANUELE 145 00186 ROMA, ROMA RM

A cura di Silvia Rampini, Marta Zanazzi e Dario Paolini con Ensemble Armonia Antiqua e Valentina Bellanova

20:15 | VISITA AI SALONI E NARRAZIONE DELLA STORIA DEL PALAZZO A CURA DI DONNA NATALIA COPPA SOLARI. A SEGUIRE COCKTAIL RENFORCÉ.



**DOMENICA
17 MAGGIO**

**10:00 | VISITA A VILLA FARNESINA
PALAZZO DELLA FARNESINA -
VIA DELLA LUNGARA, 230, 00165 ROMA RM**

Visita dedicata al celebre affresco della Galatea (1512 circa), uno dei vertici della pittura mitologica del Rinascimento. La ninfa marina, sospinta dalle onde su un cocchio di conchiglia circondato da tritoni e nereidi, incarna l'ideale di bellezza classica rielaborato da Raffaello con straordinaria armonia compositiva e movimento. L'opera fu realizzata per la villa di Agostino Chigi, grande banchiere e mecenate della Roma

**12.30 | COCKTAIL DI SALUTI PRESSO VILLA
FARNESINA.**

Prenotazioni aperte ai Soci delle Federate FIDAM in regola con la quota associativa, comunicare l'adesione solo via messaggio whatsapp al 3492242540, in caso di mancato riscontro entro 24 si prega di telefonare.

Quota di partecipazione 550 euro per persona da versare entro una settimana dalla prenotazione sul conto della FEDERAZIONE ITALIANA AMICI DEI MUSEI

Intesa Sanpaolo - Sede Firenze

IBAN: IT 64 B 03069 028871 00000003762

NB. Alloggio e spostamenti sono a cura dei singoli partecipanti. Il programma definitivo potrà subire alcune piccole variazioni.